РОМАНС

Из кинофильма "Дни Турбиных"

Музыка В. Баснера
Слова М. Матусовского

Не спеша

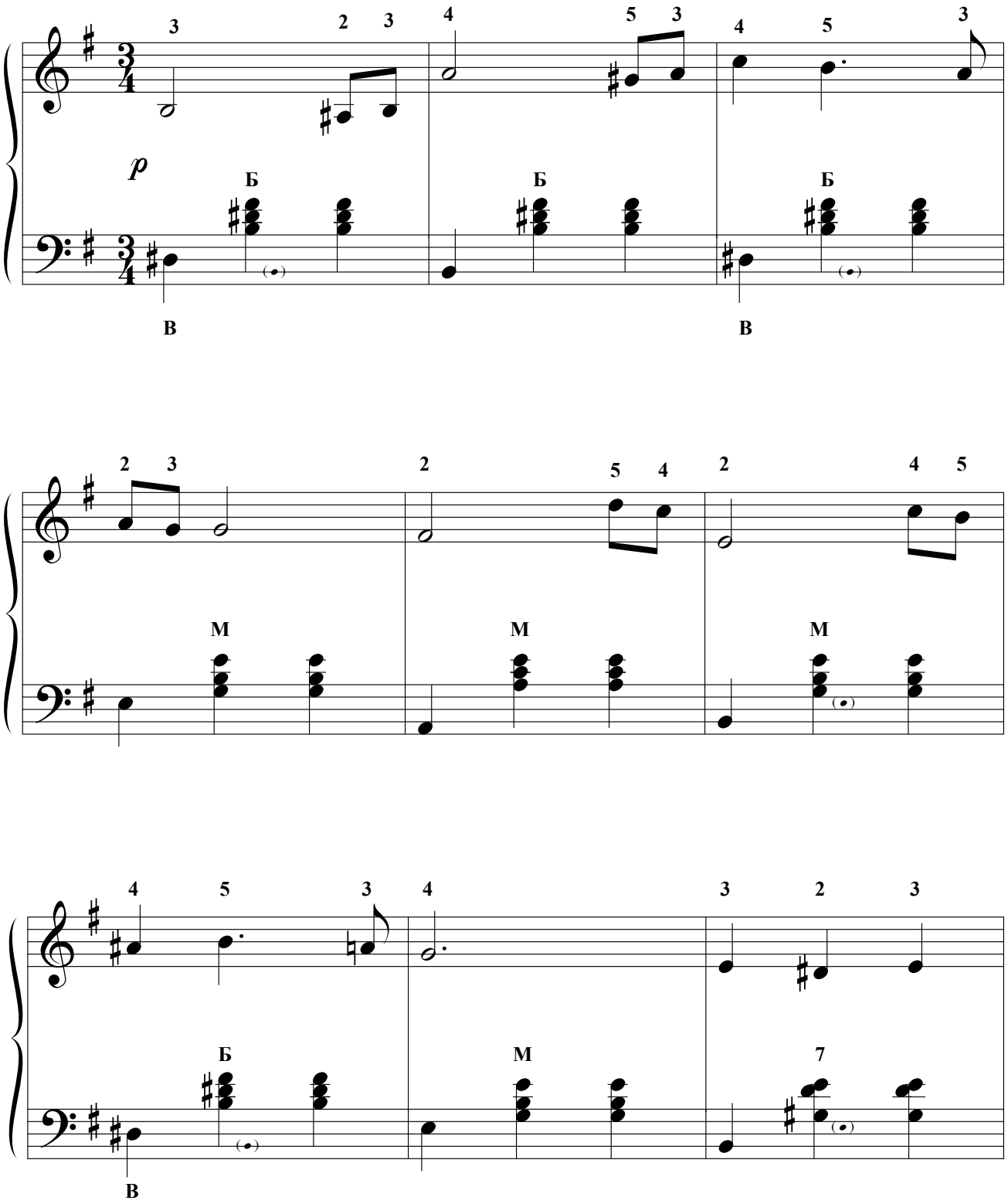

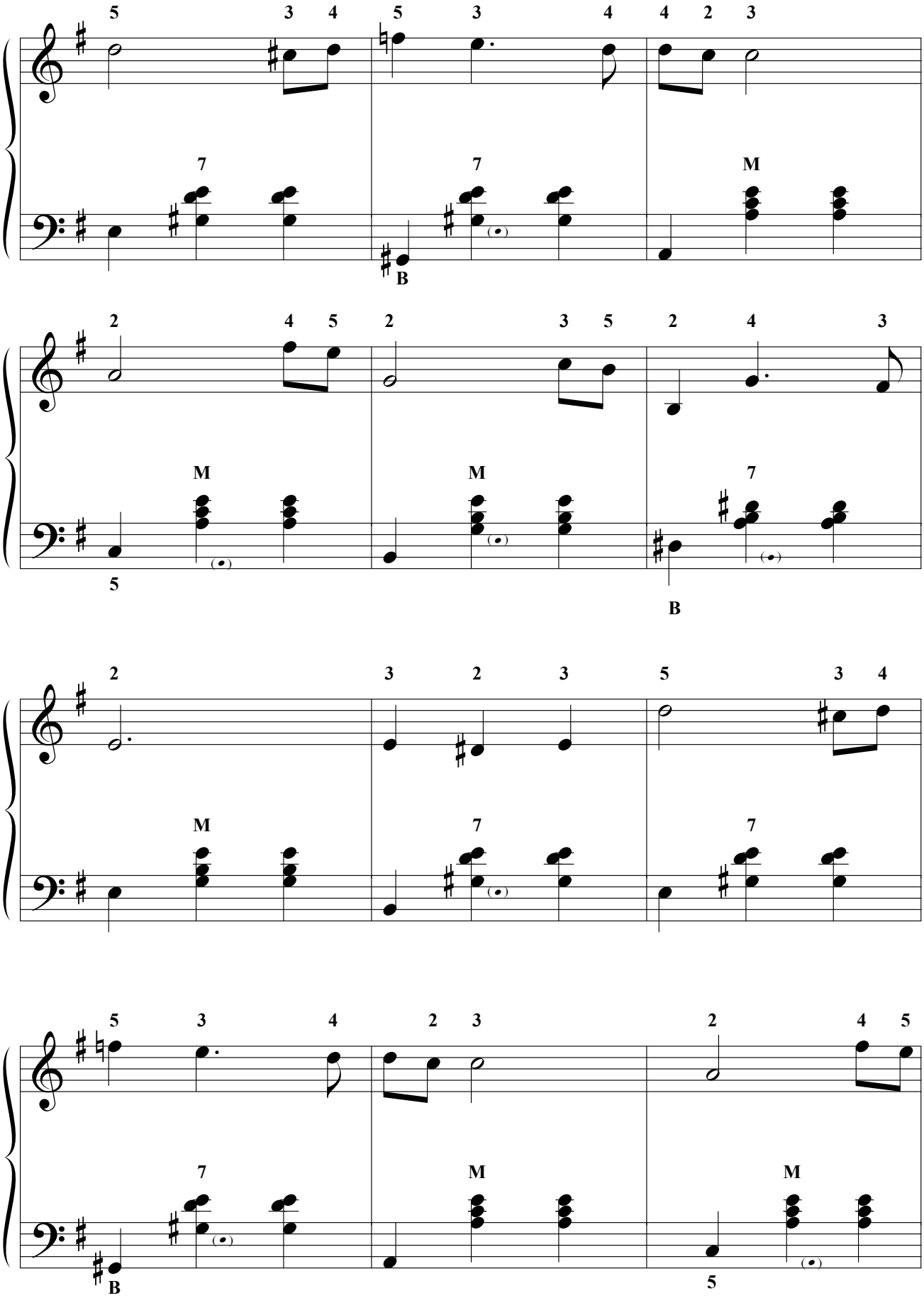
5 3 4 5 3 4 4 2 3
7 7 M
B
2 4 5 2 3 5 2 4 3
M M 7
5 B
2 3 2 3 5 3 4
M 7 7
5 3 4 2 3 2 4 5
7 M M
B 5

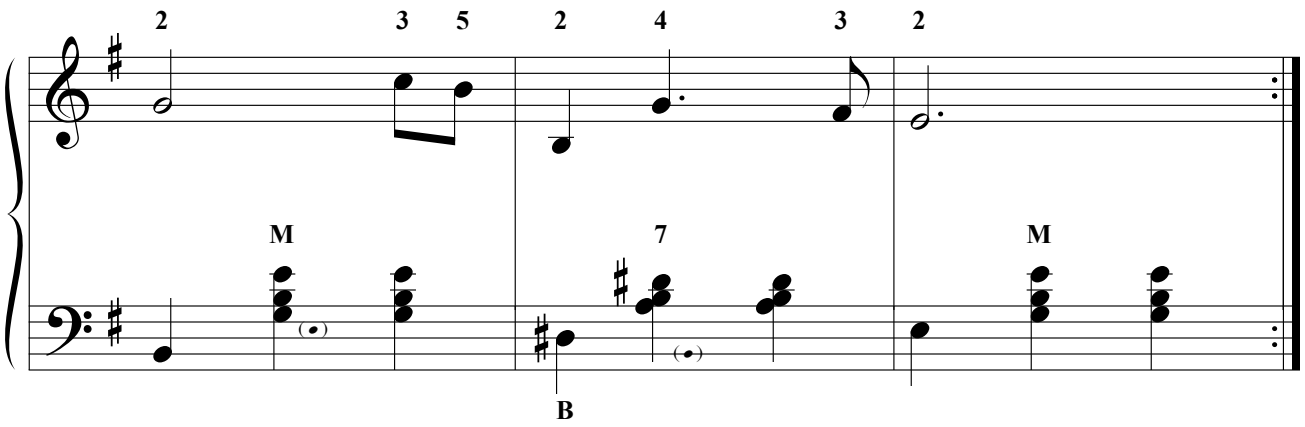

Целую ночь соловей
Нам насвистывал,
Город молчал,
И молчали дома.
Белой акации (2 раза)
Гроздья душистые
Ночь напролёт
Нас сводили с ума.

Сад весь умыт был
Весенними ливнями,
В тёмных оврагах
Стояла вода.
Боже, какими (2 раза)
Мы были наивными!
Как же мы молоды
Были тогда!

Годы промчались,
Седыми нас делая.
Где чистота
Этих веток живых?
Только зима (2 раза)
Да метель эта белая
Напоминают сегодня
О них.

В час, когда ветер
Бушует неистово,
С новою силою
Чувствую я:
Белой акации (2 раза)
Гроздья душистые
Невозвратимы,
Как юность моя.